

**ZARZĄDZENIE Nr 76/2023**

**Wójta Gminy Ostrówek**

**z dnia 30 października 2023 roku**

**w sprawie zmian w planie finansowym Urzędu Gminy w Ostrówku na 2023 rok.**

Działając na podstawie art. 249 ust. 3 i 4 ustawy z dnia 27 sierpnia 2009 roku o finansach publicznych (Dz. U. z 2023r., poz. 1270, 1273, 1407, 1429, 1641, 1693) w sprawie zmian w planie finansowym Urzędu Gminy na 2023 rok postanawiam:

§ 1. Po stronie planowanych wydatków dokonać zmian zgodnie z załącznikiem nr 1 do niniejszego zarządzenia.

§ 2. Zarządzenie wchodzi w życie z dniem podpisania i podlega ogłoszeniu.

**WÓJT**  
  
mgr inż. Ryszard Turek

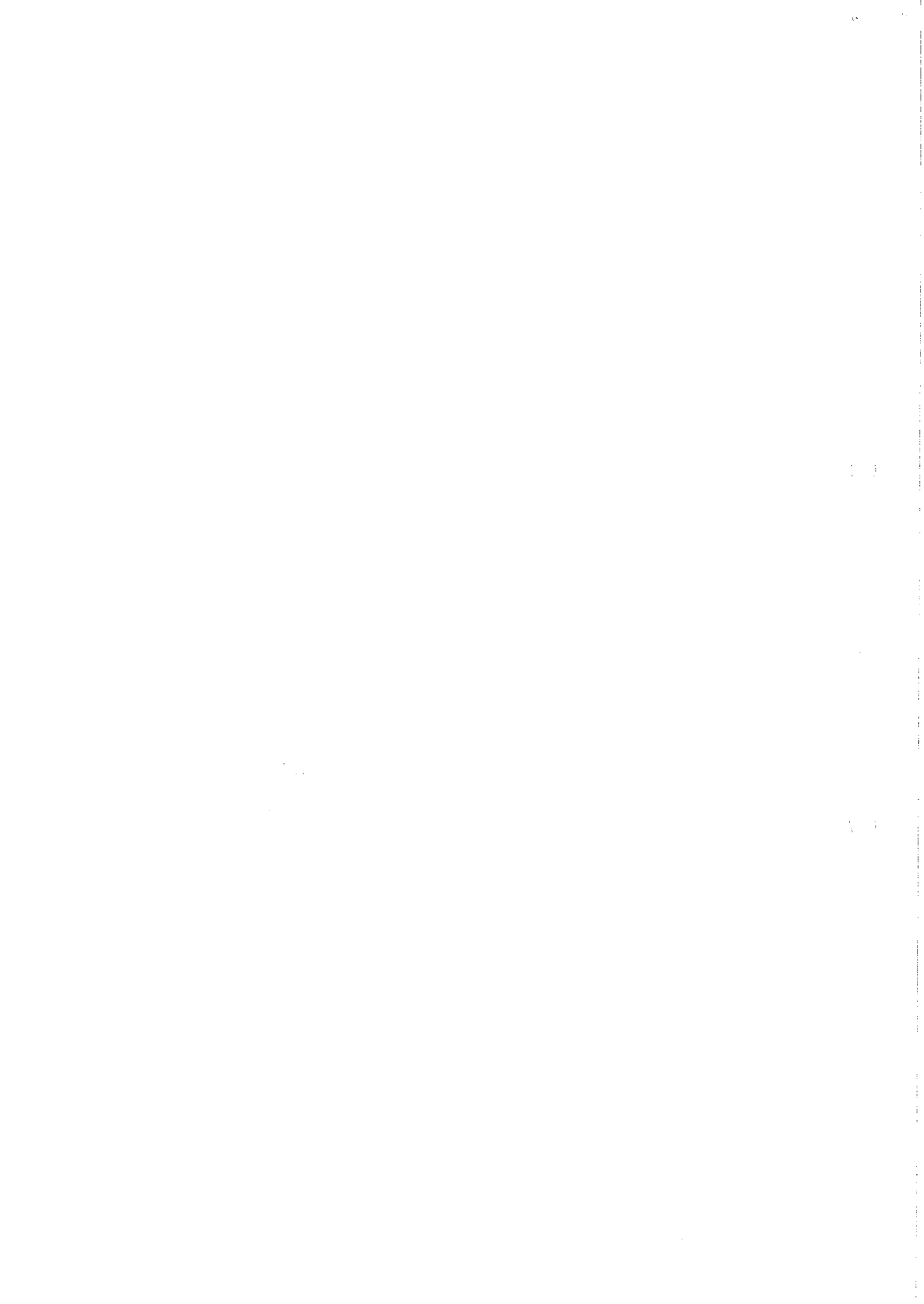

# Załącznik nr 1 do Zarządzenia Wójta Gminy Ostrówek nr 76/2023 z dnia 30.10.2023 r.

Rodzaj zadania: **Własne**

Dział	Rozdział	§ / grupa	Nazwa	Plan	z tego:							z tego:					Wydatki majątkowe	Wydatki inwestycyjne	W tym:	Wzrostanie wkładów do spółek prawa handlowego	
					Wydatki bieżące	Wydatki jednostek budżetowych	Wydatki na wynagrodzenia i świadczenia na rzecz osób fizycznych	Wydatki na zadania bieżące	Wydatki na programy finansowane z udziałem środków, o których mowa w art. 5 ust. 1 pkt 2 i 3	Wydatki na wypłaty z tytułu poręczeń i gwarancji	obsługa długu	Wzrostanie wkładów do spółek prawa handlowego	na programy finansowane z udziałem środków, o których mowa w art. 5 ust. 1 pkt 2 i 3	zakup i objęcie akcji i udziałów							
1	2	3	4	5	6	7	8	9	10	11	12	13	14	15	16	17	18	19			
750			Administracja publiczna	przed zmianą	4 454 217,56	4 287 739,16	3 384 136,50	683 602,66	0,00	0,00	159 200,00	27 278,40	0,00	0,00	0,00	0,00	0,00	0,00	0,00		
				zmniejszenie	-13 000,00	-13 000,00	-13 000,00	0,00	0,00	0,00	0,00	0,00	0,00	0,00	0,00	0,00	0,00	0,00	0,00	0,00	
				zwiększenie	13 000,00	13 000,00	13 000,00	0,00	0,00	0,00	0,00	0,00	0,00	0,00	0,00	0,00	0,00	0,00	0,00	0,00	0,00
				po zmianach	4 454 217,56	4 287 739,16	3 384 136,50	683 602,66	0,00	0,00	0,00	0,00	159 200,00	27 278,40	0,00	0,00	0,00	0,00	0,00	0,00	0,00
75023			Urzędy gmin (miast i miasteczek na prawach powiatu)	przed zmianą	4 187 217,56	4 150 739,16	3 384 136,50	766 602,66	0,00	0,00	9 200,00	27 278,40	0,00	0,00	0,00	0,00	0,00	0,00	0,00		
				zmniejszenie	-13 000,00	-13 000,00	-13 000,00	0,00	0,00	0,00	0,00	0,00	0,00	0,00	0,00	0,00	0,00	0,00	0,00	0,00	
				zwiększenie	13 000,00	13 000,00	13 000,00	0,00	0,00	0,00	0,00	0,00	0,00	0,00	0,00	0,00	0,00	0,00	0,00	0,00	0,00
				po zmianach	4 187 217,56	4 150 739,16	3 384 136,50	766 602,66	0,00	0,00	0,00	0,00	9 200,00	27 278,40	0,00	0,00	0,00	0,00	0,00	0,00	0,00
4010			Wyrządzenia osobowe pracowników	przed zmianą	2 656 783,25	2 656 783,25	2 656 783,25	0,00	0,00	0,00	0,00	0,00	0,00	0,00	0,00	0,00	0,00	0,00	0,00		
				zmniejszenie	-13 000,00	-13 000,00	-13 000,00	0,00	0,00	0,00	0,00	0,00	0,00	0,00	0,00	0,00	0,00	0,00	0,00	0,00	
				zwiększenie	13 000,00	13 000,00	13 000,00	0,00	0,00	0,00	0,00	0,00	0,00	0,00	0,00	0,00	0,00	0,00	0,00	0,00	0,00
				po zmianach	2 656 783,25	2 656 783,25	2 656 783,25	0,00	0,00	0,00	0,00	0,00	0,00	0,00	0,00	0,00	0,00	0,00	0,00	0,00	0,00
4110			Składki na ubezpieczenia społeczne	przed zmianą	2 643 783,25	2 643 783,25	2 643 783,25	0,00	0,00	0,00	0,00	0,00	0,00	0,00	0,00	0,00	0,00	0,00	0,00		
				zmniejszenie	0,00	0,00	0,00	0,00	0,00	0,00	0,00	0,00	0,00	0,00	0,00	0,00	0,00	0,00	0,00	0,00	
				zwiększenie	392 000,00	392 000,00	392 000,00	0,00	0,00	0,00	0,00	0,00	0,00	0,00	0,00	0,00	0,00	0,00	0,00	0,00	0,00
				po zmianach	2 643 783,25	2 643 783,25	2 643 783,25	392 000,00	0,00	0,00	0,00	0,00	0,00	0,00	0,00	0,00	0,00	0,00	0,00	0,00	0,00
758			Różne rozliczenia	przed zmianą	539 431,43	289 000,00	0,00	250 000,00	0,00	0,00	0,00	0,00	0,00	0,00	0,00	0,00	0,00	0,00	0,00		
				zmniejszenie	-25 000,00	-25 000,00	-25 000,00	0,00	0,00	0,00	0,00	0,00	0,00	0,00	0,00	0,00	0,00	0,00	0,00	0,00	
				zwiększenie	539 431,43	489 750,00	489 750,00	250 000,00	0,00	0,00	0,00	0,00	0,00	0,00	0,00	0,00	0,00	0,00	0,00	0,00	0,00
				po zmianach	539 431,43	489 750,00	489 750,00	250 000,00	0,00	0,00	0,00	0,00	0,00	0,00	0,00	0,00	0,00	0,00	0,00	0,00	0,00
75818			Rezerwy ogólne i celowe	przed zmianą	264 000,00	264 000,00	264 000,00	0,00	0,00	0,00	0,00	0,00	0,00	0,00	0,00	0,00	0,00	0,00	0,00		
				zmniejszenie	-25 000,00	-25 000,00	-25 000,00	0,00	0,00	0,00	0,00	0,00	0,00	0,00	0,00	0,00	0,00	0,00	0,00	0,00	
				zwiększenie	264 000,00	239 000,00	239 000,00	0,00	0,00	0,00	0,00	0,00	0,00	0,00	0,00	0,00	0,00	0,00	0,00	0,00	0,00
				po zmianach	264 000,00	239 000,00	239 000,00	0,00	0,00	0,00	0,00	0,00	0,00	0,00	0,00	0,00	0,00	0,00	0,00	0,00	0,00
801			Oświata i wychowanie	przed zmianą	25 000,00	25 000,00	25 000,00	0,00	0,00	0,00	0,00	0,00	0,00	0,00	0,00	0,00	0,00	0,00	0,00		
				zmniejszenie	0,00	0,00	0,00	0,00	0,00	0,00	0,00	0,00	0,00	0,00	0,00	0,00	0,00	0,00	0,00	0,00	
				zwiększenie	25 000,00	239 000,00	239 000,00	0,00	0,00	0,00	0,00	0,00	0,00	0,00	0,00	0,00	0,00	0,00	0,00	0,00	0,00
				po zmianach	25 000,00	239 000,00	239 000,00	0,00	0,00	0,00	0,00	0,00	0,00	0,00	0,00	0,00	0,00	0,00	0,00	0,00	0,00
80113			Dowzienie uczniów do szkół	przed zmianą	82 820,00	82 820,00	82 820,00	0,00	0,00	0,00	0,00	0,00	0,00	0,00	0,00	0,00	0,00	0,00	0,00		
				zmniejszenie	25 000,00	25 000,00	25 000,00	0,00	0,00	0,00	0,00	0,00	0,00	0,00	0,00	0,00	0,00	0,00	0,00	0,00	
				zwiększenie	107 820,00	107 820,00	107 820,00	0,00	0,00	0,00	0,00	0,00	0,00	0,00	0,00	0,00	0,00	0,00	0,00	0,00	0,00
				po zmianach	164 640,00	164 640,00	164 640,00	0,00	0,00	0,00	0,00	0,00	0,00	0,00	0,00	0,00	0,00	0,00	0,00	0,00	0,00
3260			Inne formy pomocy dla uczniów	przed zmianą	20 993 073,64	11 862 530,88	10 211 527,48	6 626 900,98	0,00	0,00	299 975,00	27 278,40	0,00	0,00	0,00	0,00	0,00	0,00	0,00		
				zmniejszenie	-38 000,00	-38 000,00	-38 000,00	-25 000,00	0,00	0,00	0,00	0,00	0,00	0,00	0,00	0,00	0,00	0,00	0,00	0,00	
				zwiększenie	38 000,00	38 000,00	38 000,00	0,00	0,00	0,00	0,00	0,00	0,00	0,00	0,00	0,00	0,00	0,00	0,00	0,00	0,00
				po zmianach	20 993 073,64	11 862 530,88	10 211 527,48	6 626 900,98	0,00	0,00	0,00	0,00	299 975,00	27 278,40	0,00	0,00	0,00	0,00	0,00	0,00	0,00
<b>Wydatki razem:</b>					11 862 530,88	10 185 527,48	3 584 826,50	5 607 900,98	812 750,00	315 975,00	27 278,40	0,00	520 000,00	8 230 542,76	8 230 542,76	49 998,00	0,00	0,00			
					11 862 530,88	10 185 527,48	3 584 826,50	5 607 900,98	812 750,00	315 975,00	27 278,40	0,00	520 000,00	8 230 542,76	8 230 542,76	49 998,00	0,00	0,00			

Dział	Funkcja	§ / grupa	Nazwa	Plan	Wydatki bieżące	Z tego:													
						wydatki jednostek budżetowych	wynagrodzenia i składek od nich należne	wydatki związane z realizacją ich statutowych zadań	dotacje na zadania bieżące	świadczenia na rzecz osób fizycznych	wydatki na programy finansowane z udziałem środków, o których mowa w art. 5 ust. 1 pkt 2 i 3	wydatki z tytułu poręczeń i gwarancji	odsetki od dłużności	Wydatki majątkowe	inwestycje i wydatki majątkowe	w tym: na programy finansowane z udziałem środków, o których mowa w art. 5 ust. 1 pkt 2 i 3	zakup i wydatki majątkowe	Wnoszenie wkładów do spółek prawa handlowego	
1	2	3	4	5	6	7	8	9	10	11	12	13	14	15	16	17	18	19	
600			Transport i łączność	przed zmianą	0,00	0,00	0,00	0,00	0,00	0,00	0,00	0,00	0,00	0,00	0,00	0,00	0,00	0,00	
				zmniejszenie	0,00	0,00	0,00	0,00	0,00	0,00	0,00	0,00	0,00	0,00	0,00	0,00	0,00	0,00	0,00
60004			Lokality transport zbiorowy	po zmianach	1 131,15	1 131,15	1 000,00	131,15	0,00	0,00	0,00	0,00	0,00	0,00	0,00	0,00	0,00	0,00	
				przed zmianą	0,00	0,00	0,00	0,00	0,00	0,00	0,00	0,00	0,00	0,00	0,00	0,00	0,00	0,00	0,00
4170			Wynagrodzenia bezosobowe	przed zmianą	1 000,00	1 000,00	1 000,00	0,00	0,00	0,00	0,00	0,00	0,00	0,00	0,00	0,00	0,00	0,00	0,00
				zmniejszenie	0,00	0,00	0,00	0,00	0,00	0,00	0,00	0,00	0,00	0,00	0,00	0,00	0,00	0,00	0,00
4210			Zakup materiałów i wyposażenia	po zmianach	131,15	131,15	0,00	131,15	0,00	0,00	0,00	0,00	0,00	0,00	0,00	0,00	0,00	0,00	0,00
				przed zmianą	0,00	0,00	0,00	0,00	0,00	0,00	0,00	0,00	0,00	0,00	0,00	0,00	0,00	0,00	0,00
751			Urzędy naczelnych organów władzy państwowej, kontroli i sądownictwa	po zmianach	62 679,00	62 679,00	28 622,60	18 564,28	10 655,32	0,00	34 056,40	0,00	0,00	0,00	0,00	0,00	0,00	0,00	0,00
				zmniejszenie	0,00	0,00	0,00	0,00	0,00	0,00	0,00	0,00	0,00	0,00	0,00	0,00	0,00	0,00	0,00
75108			Wykonywanie Sejmiku i Senatu	po zmianach	2 880,00	2 880,00	0,00	0,00	0,00	0,00	2 880,00	0,00	0,00	0,00	0,00	0,00	0,00	0,00	0,00
				zmniejszenie	0,00	0,00	0,00	0,00	0,00	0,00	0,00	0,00	0,00	0,00	0,00	0,00	0,00	0,00	0,00
3030			Różne wydatki na rzecz osób fizycznych	po zmianach	64 174,00	64 174,00	27 237,80	18 057,28	9 180,32	0,00	36 936,40	0,00	0,00	0,00	0,00	0,00	0,00	0,00	0,00
				zmniejszenie	0,00	0,00	0,00	0,00	0,00	0,00	0,00	0,00	0,00	0,00	0,00	0,00	0,00	0,00	0,00
Wydatki razem:				4 011,15	4 011,15	1 131,15	1 000,00	131,15	0,00	2 880,00	0,00	0,00	0,00	0,00	0,00	0,00	0,00	0,00	
				965 187,06	965 187,06	323 250,65	31 633,20	836 617,46	0,00	36 936,40	0,00	0,00	0,00	0,00	0,00	0,00	0,00	0,00	

mgr inż. **Wojciech Wyszard Turak**