STUDIUM UWARUNKOWAŃ I KIERUNKÓW ZAGOSPODAROWANIA PRZESTRZENNEGO GMINY OSTRÓWEK

UWARUNKOWANIA

ZAŁĄCZNIK NR 2 DO UCHWAŁY NR ..... RADY GMINY OSTRÓWEK z dnia ..... r.

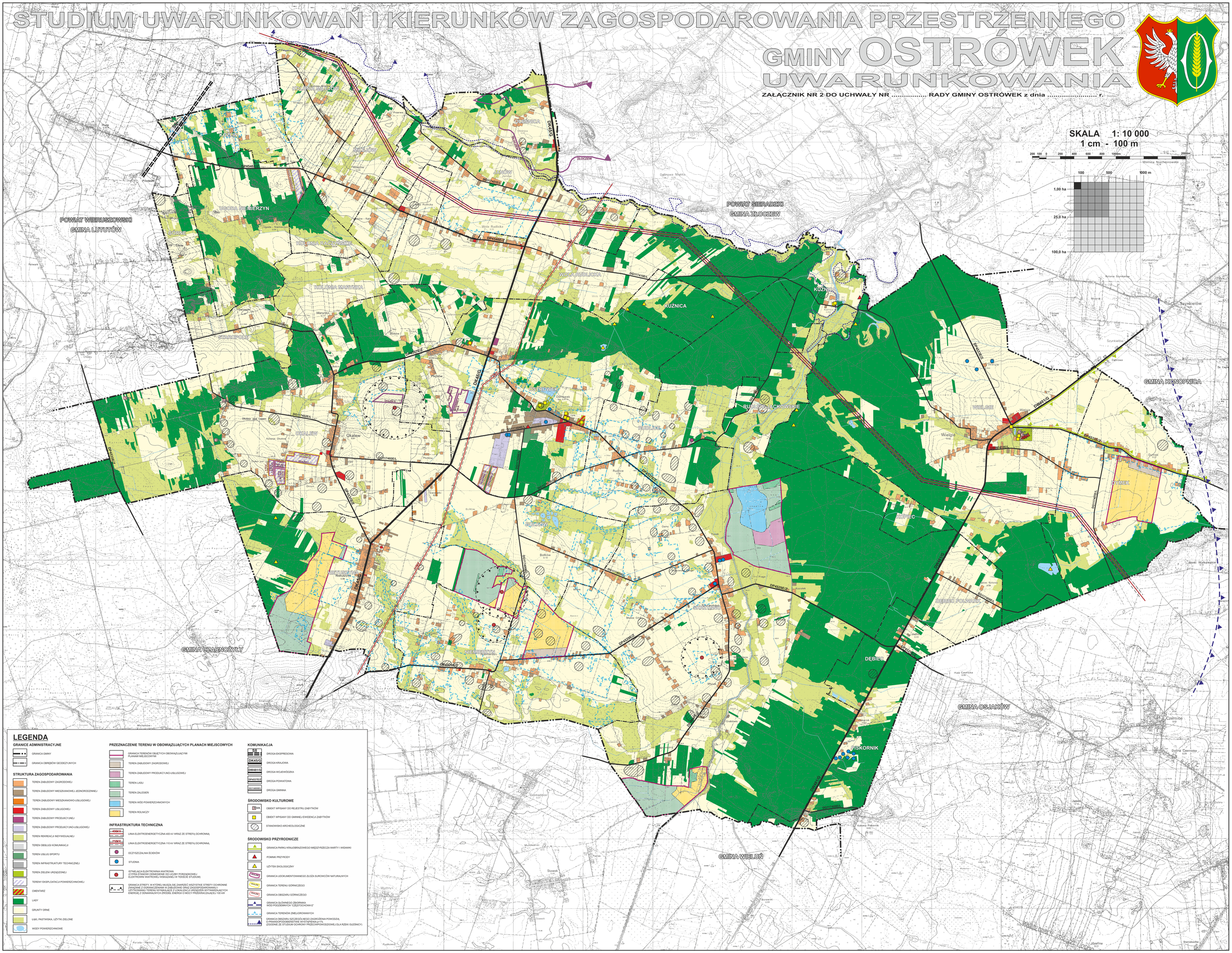

LEGENDA

GRANICE ADMINISTRACYJNE

- GRANICA GMINY
- GRANICA OBRĘBÓW GEODEZYJNYCH

STRUKTURA ZAGOSPODAROWANIA

- TEREN ZABUDOWY ZAGRODOWEJ
- TEREN ZABUDOWY MIESZKANIOWEJ JEDNORODZINNEJ
- TEREN ZABUDOWY MIESZKANIOWO-USŁUGOWEJ
- TEREN ZABUDOWY USŁUGOWEJ
- TEREN ZABUDOWY PRODUKCYJNEJ
- TEREN ZABUDOWY PRODUKCYJNO-USŁUGOWEJ
- TEREN REKREACJI INDYWIDUALNEJ
- TEREN OBSŁUGI KOMUNIKACJI
- TEREN USŁUG SPORTU
- TEREN INFRASTRUKTURY TECHNICZNEJ
- TEREN ZIELENI URZĄDZONEJ
- TERENY EKSPLOATACJI POWIERZCHNIOWEJ
- CMENTARZ
- LASY
- GRUNTY ORNE
- ŁĄKI, PASTWISKA, UŻYTKI ZIELONE
- WODY POWIERZCHNIOWE

PRZEZNACZENIE TERENU W OBOWIĄZUJĄCYCH PLANACH MIEJSCOWYCH

- GRANICA TERENÓW OBJĘTYCH OBOWIĄZUJĄCYMI PLANAMI MIEJSCOWYMI
- TEREN ZABUDOWY ZAGRODOWEJ
- TEREN ZABUDOWY PRODUKCYJNO-USŁUGOWEJ
- TEREN LASU
- TEREN ZALESIEŃ
- TEREN WÓD POWIERZCHNIOWYCH
- TEREN ROLNICZY

INFRASTRUKTURA TECHNICZNA

- 400kV — LINIA ELEKTROENERGETYCZNA 400 kV WRAZ ZE STREFĄ OCHRONNĄ
- 110kV — LINIA ELEKTROENERGETYCZNA 110 kV WRAZ ZE STREFĄ OCHRONNĄ
- OCZYSZCZALNIA ŚCIEKÓW
- STUDNIA
- ISTNIEJĄCA ELEKTROWNIA WIATROWA (CYFRA STANOWI ODNIESIENIE DO LICZBY PORZĄDKOWEJ ELEKTROWNI WIATROWEJ WSKAZANEJ W TEKŚCIE STUDIUM)
- GRANICA STREFY, W KTÓREJ MUSZĄ SIĘ ZAWRZEĆ WSZYSTKIE STREFY OCHRONNE ZWIĄZANE Z OGRANICZENIAMI W ZABUDOWIE ORAZ ZAGOSPODAROWANIU I UŻYTKOWANIU TERENU WYNIKAJĄCE Z OKWALIFIKACJI URZĄDZEŃ WYTWARZAJĄCYCH ENERGIĘ Z ODNAWIALNYCH ŹRÓDEŁ ENERGII O MOCY PRZEKRACZAJĄCEJ 100 kW

KOMUNIKACJA

- S8 — DROGA EKSPRESOWA
- DK45/G — DROGA KRAJOWA
- DW481/G — DROGA WOJEWÓDZKA
- DP4537/E — DROGA POWIATOWA
- DG114509/EL — DROGA GMINNA

ŚRODOWISKO KULTUROWE

- BA — OBIEKT WPISANY DO REJESTRU ZABYTKÓW
- OBIEKT WPISANY DO GMINNEJ EWIDENCJI ZABYTKÓW
- STANOWISKO ARCHEOLOGICZNE

ŚRODOWISKO PRZYRODNICZE

- GRANICA PARKU KRAJOBRAZOWEGO MIĘDZYRZECZA WARTY I WIDAWKI
- POMNIK PRZYRODY
- UŻYTEK EKOLOGICZNY
- ZŁOŻA — GRANICA UDOKUMENTOWANEGO ZŁOŻA SUROWCÓW NATURALNYCH
- GRANICA TERENU GÓRNICZEGO
- OBSZAR — GRANICA OBSZARU GÓRNICZEGO
- GRANICA GŁÓWNEGO ZBIORNIKA WÓD PODZIEMNYCH "CZĘSTOCHOWA E"
- GRANICA TERENÓW ZMELIOROWANYCH
- GRANICA OBSZARU SZCZEGÓLNEGO ZAGROŻENIA POWODZIĄ O PRAWDOPODOBIEŃSTWIE WYSTĄPIENIA p=1% (ZGODNIE ZE STUDIUM OCHRONY PRZECIWPOWODZIOWEJ DLA RZEKI OLESNICY)